

Guide utilisateur



Activation d'une licence réseau

Contact commercial :

Tél. : 02 47 35 70 35

Email : com@aplika.fr

Contact Technique :

Tél. : 02 47 35 53 36

Email : support@aplika.fr

Version 1.20 du 01/12/2011



aplika

La Foltière - 37270 AZAY SUR CHER

Tél. 33(0)2 47 35 70 35 - Fax 33(0)2 47 35 70 25 - e-mail : aplika@aplika.fr

Guide utilisateur CopyMinder

Activation d'une licence réseau



1. Installation de CMServer.....	3
2. Activation de la licence	3
3. Vérification de l'installation.....	5
4. Installation d'un client.....	5
5. Visualisation d'un client en cours d'utilisation.....	6

Guide utilisateur CopyMinder

Activation d'une licence réseau

1. Installation de CMServer

Après copie des fichiers sur le poste qui deviendra serveur de licences, lancez CMServer.exe.

Vous pouvez alors choisir d'exécuter CMServer en tant qu'application ou service, et personnaliser ou non l'IP du serveur de licences.

Faites votre choix puis cliquez sur *Démarrer*.

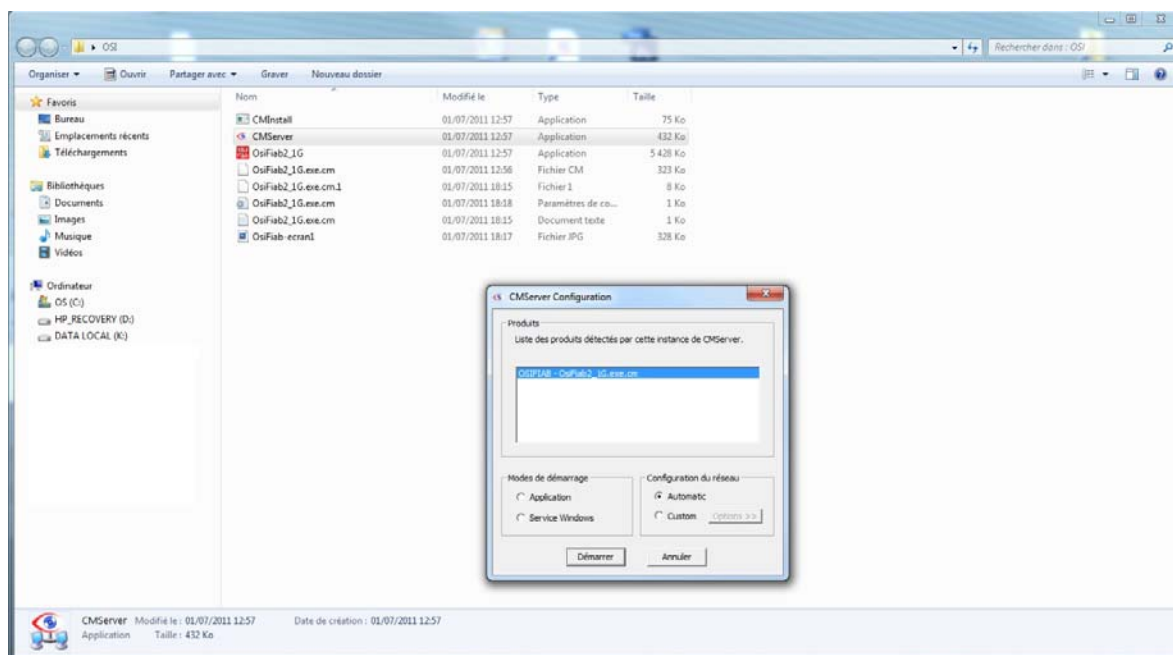

L'installation de CMServer est alors effectuée.

2. Activation de la licence

Lancez le programme protégé à partir du dossier d'installation.

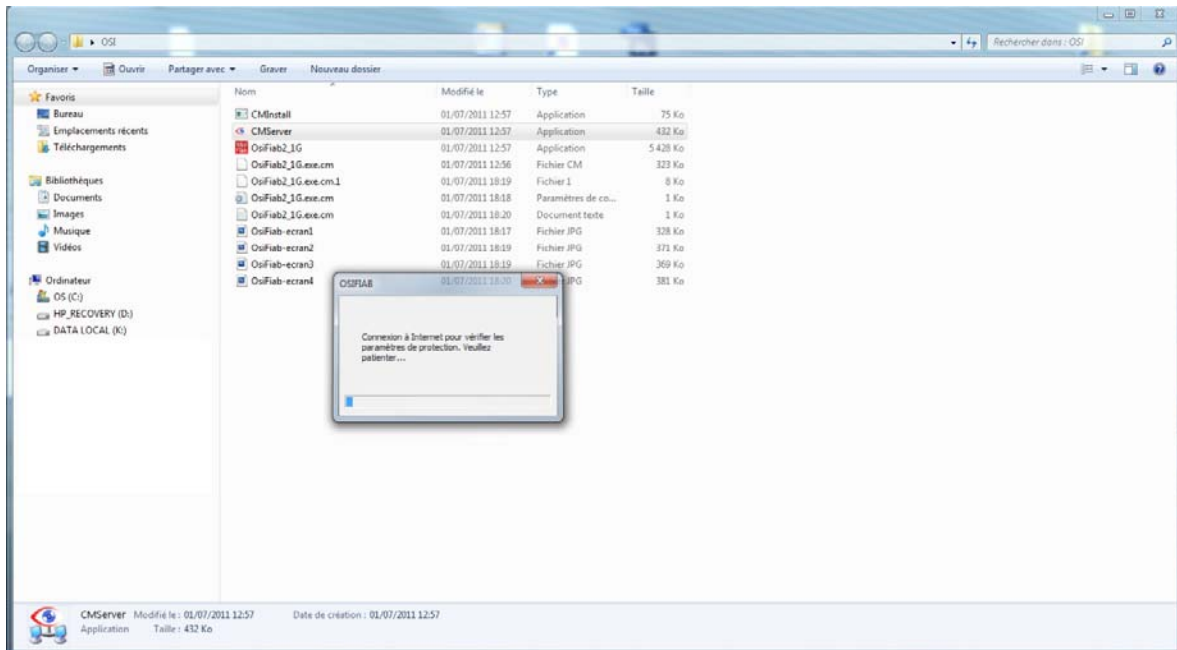

3. Vérification de l'installation

Affichez alors CMServer Viewer pour vérifier le bon fonctionnement de l'installation.

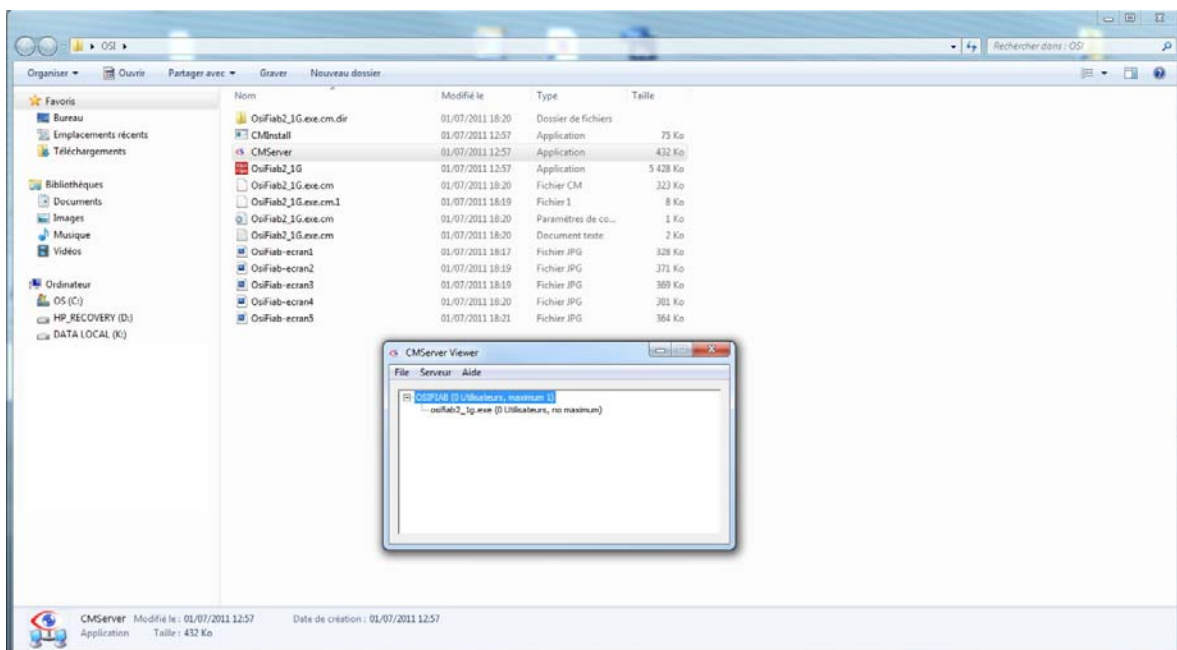

4. Installation d'un client

ATTENTION : le logiciel protégé ne peut pas être démarré ou exécuté à partir du dossier d'installation, considéré comme serveur de licences (contenant le fichier <code produit>.cm).

Pour installer un client, il suffit de copier les fichiers CMInstall.exe, le fichier .cm et le programme protégé dans un nouveau dossier d'installation (sur un poste client par exemple).

Exécutez enfin le programme protégé. Vous devez obtenir l'écran suivant.

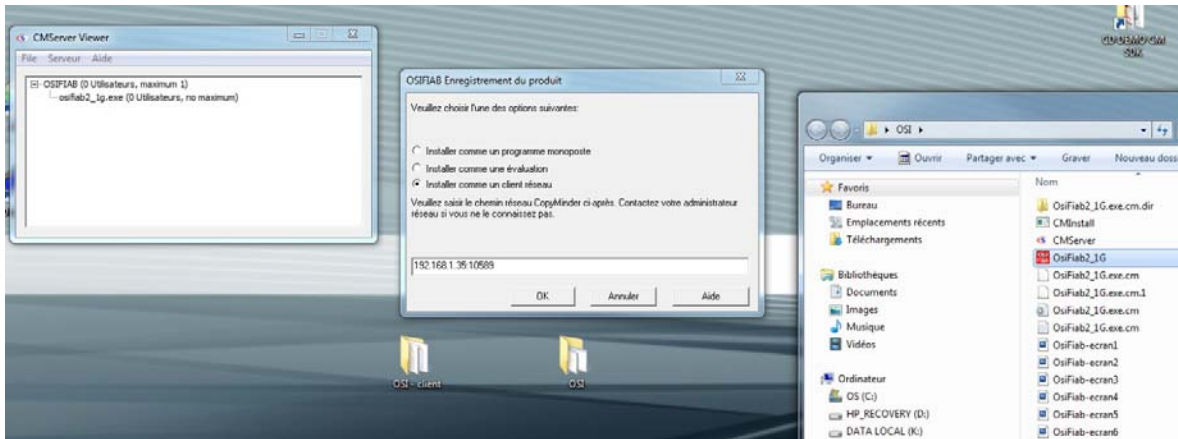

Choisissez alors *'Installer comme un client réseau'*. L'adresse IP est alors automatiquement proposée.

Cliquez alors sur OK.

L'installation est terminée et le programme démarre.

5. Visualisation d'un client en cours d'utilisation

Avec le Viewer de CMServer, vous pouvez visualiser les utilisateurs actifs comme illustré ci-après.

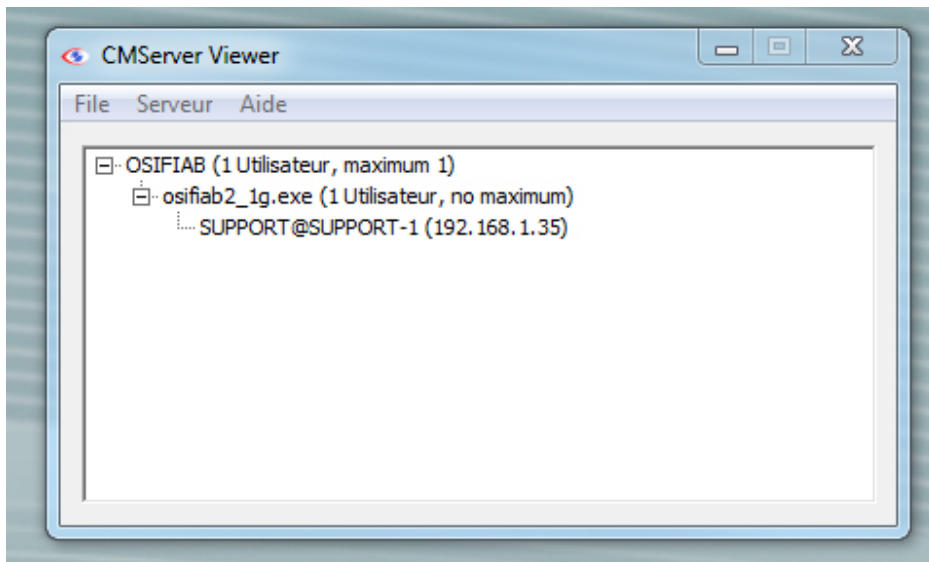



aplika

La Foltière - 37270 AZAY/CHER
Tél. 02 47 35 70 35 - Fax 02 47 35 70 25
e-mail : aplika@aplika.fr
www.aplika.fr